

ΠΡΟΣΚΥΡΟΣΕΙΣ ΧΛΟΗΣ

ΔΙΑΓΡΑΜΜΑ ΕΦΑΡΜΟΓΗΣ Ο.Τ. 25  
ΠΑΝΟΡΑΜΑ ΒΟΥΛΑΣ  
ΚΛΙΜΑΚΑ 1:500

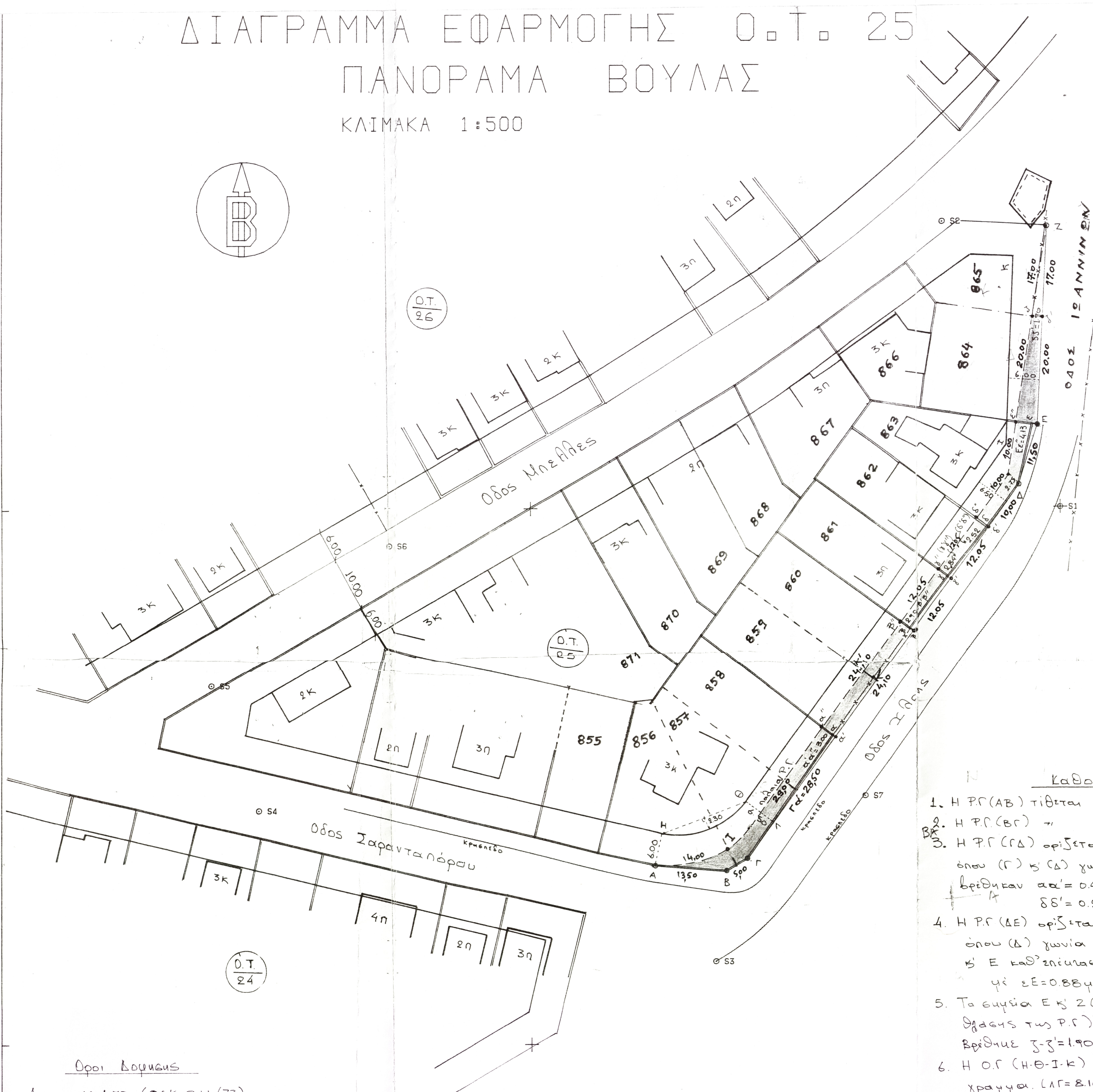

ΠΙΝΑΚΑΣ ΙΔΙΟΚΤΗΤΩΝ Κ ΠΡΟΣΚΥΡΟΥΜΕΝΩΝ ΤΜΗΜΑΤΩΝ

Α/Α	ΑΡΙΘΜΟΣ ΟΙΚΟΠΕΔΟΥ	ΦΕΡΟΜΕΝΟΣ ΙΔΙΟΚΤΗΤΗΣ	ΔΙΕΥΘΥΝΣΗ	ΠΡΟΣΚΥΡΟΥΜΕΝΟ ΤΜΗΜΑ ΠΕΡΙΓΡΑΦΗ	ΕΠΙΦΑΝΕΙΑ μ <sup>2</sup>
1	856	Τσακωνιάτης	Χλούς 55	ΑΒΓΛΑΪΑ	92,40
2	857				
3	858	Τσακωνιάτης	"	α'α'κ'κ'α'α'	35,55
4	859				
5	860				
6	861	Μελιουργός	Χλούς 59	ε'χ'ε'ε'	34,50
7	862	Νικόπουλος Αρ.	Χλούς 61	χ'δ'δ'χ'	32,00
8	863	Ποτακίης Π.	Χλούς 63	δ'δ'ε'ε'δ'	63,00
9	864	Πατέλης Δ.	Ιωαννίνων 1	ε'ζ'ε'ε'	60,00
10	865	Καρακυριάκος Κ.	Ιωαννίνων 3	ζ'ζ'ζ'	16,00

ΔΙΑΣΤΑΣΗ ΝΟΜΟΥ 652/77

Ο κάτωθι υπογεγραμμένος - Γρηγόριος Σμυρνής  
Τοπογράφος Μηχανικός δηλώνω υπεύθυνα ότι τα  
οικόπεδικά τεμάχια: ΑΒΓΛΑΪΑ, α'α'κ'κ'α'α',  
ε'χ'ε'ε', χ'δ'δ'χ', δ'δ'ε'ε'δ', ε'ζ'ε'ε',  
ζ'ζ'ζ' εκκλιθεύ αντετοιχών 92,40, 35,55,  
32,00, 63,00, 60,00, 16,00 μ<sup>2</sup> δεν είναι όρτια  
ούτε οικοδομήσιμα.

- Καθορισμός Γραμμών
- Η ΡΓ (ΑΒ) τίθεται επί του γαντροτοιχίου
  - Η ΡΓ (ΒΓ) " " "
  - Η ΡΓ (ΓΔ) ορίζεται από τα σημεία Γ Β Δ όπου (Γ) Β (Δ) γωνίες γαντροτοιχίων βρέθηκεν αα' = 0,474, ββ' = 0,754, γγ' = 0,554 δδ' = 0,254
  - Η ΡΓ (ΔΕ) ορίζεται από τα σημεία Δ Β' Ε όπου (Δ) γωνία γαντροτοιχίου Β' Ε καθ' επίκλιση του γαντροτοιχίου Εε' γι' εε' = 0,884
  - Το σημείο Ε κ' 2 Κορσάγο επί της αρχικής θάλας της ΡΓ ορίζουν την ΡΓ (ΕΖ)
  - Η ΟΓ (ΗΘ-Ι-Κ) τίθεται όπως στο διάγραμμα (ΙΓ = 2,10 μ)
  - Οι θάλας ΡΓ Β ΟΓ όπως στο συμπληρωμένο σχέδιο

Όροι Δορυμνός  
Δίπλα 16.173 (ΦΕΚ 214/73)  
Ποσάφι Νομ Πύραια  
11.11.92 (ΦΕΚ 11746/92)  
Όρτια ως διανομή Υπ. Γεωργίας  
Υψος 9,50μ από ΦΕ ± 1,50 μέτρα υψοσφ.  
ασφαλι-καλυψι ΓΟΚ ΒΣ  
οχι Ρ.Ε. τα - κατασκευαστά  
64 = 0,60

Βούλα 4 Οκτωβρίου 1995 ο συντάξας  ΓΡΗΓΟΡΙΟΣ ΣΜΥΡΝΗΣ ΤΟΠΟΓΡΑΦΟΣ ΜΗΧΑΝΙΚΟΣ	Βούλα Νοεμβρίου 1995 ο ελέγχας δ' συντάξας Ρ.Γ.Δ.Ο.Γ  Θεωρηθείκε ο προϊστάμενος
---	---

Βούλα 4/10/96  
ο Δούλιος

Προσπαράτεται στο 3.169/2-12-96  
συμβόλαιο που  
ΓΑΥΦΑΔΑ  
ΟΙ ΣΥΜΜΕΤΟΧΗ  
ΑΥΧΗΜΟΣΙΟΝ  
ΚΑΡΑΥΣΙΩΝΗ Η ΣΥΜΜΕΤΟΧΗ

ΓΡΗΓΟΡΙΟΣ ΣΜΥΡΝΗΣ  
ΤΟΠΟΓΡΑΦΟΣ ΜΗΧΑΝΙΚΟΣ  
Δίπλα Βούλα

3769/9-10-96  
Βουβούλας